

ALLEGATO 2

Registro delle aree protette del distretto – Abruzzo

Bacini idrografici	Aree protette
Alento	Parco Nazionale della Majella
Alento	Faggete Val di Foro (SIC)
Alento	Calanchi di Bucchianico –Ripe dello Spagnolo (SIC)
Alento	Riserva naturale Regionale Pineta Dannunziana
Aterno-Pescara	Parco Nazionale d'Abruzzo Lazio e Molise
Aterno-Pescara	Parco Nazionale del Gran Sasso e Monti della Laga
Aterno-Pescara	Parco Regionale del Velino-Sirente
Aterno-Pescara	Parco Nazionale della Majella
Aterno-Pescara	Riserva naturale Regionale Monte Genzana e Alto Gizio
Aterno-Pescara	Riserva naturale Regionale Gole del Sagittario
Aterno-Pescara	Riserva naturale Regionale Gole di S. Venanzio
Aterno-Pescara	Riserva naturale Regionale Sorgenti del Pescara
Aterno-Pescara	Feudo Intramonti - M.Godi - Ferroio di Scanno (SIC)
Aterno-Pescara	Monte Rotella (SIC)
Aterno-Pescara	Valle Majelama e del Bicchero (SIC)
Aterno-Pescara	Pizzalto - Bosco di S.Antonio (SIC)
Aterno-Pescara	Faggete versante N/E Montagna Grande (SIC)
Aterno-Pescara	Passo Godi (SIC)
Aterno-Pescara	Monte Marsicano e Terratta (SIC)
Aterno-Pescara	Chiarano – Sparvera (SIC)
Aterno-Pescara	Lago di Scanno ed emissari (SIC)
Aterno-Pescara	Serra di Rocca Chiarano - M.Greco (SIC)
Aterno-Pescara	Settori altitudinali della Majella (SIC)
Aterno-Pescara	Crinale del M.Sirente (SIC)
Aterno-Pescara	Monte di Pacentro - Monte Mileto (SIC)
Aterno-Pescara	Montagna del Morrone (M.Le Mucchia) (SIC)
Aterno-Pescara	Monte Tarý - Valle di Coccia (SIC)
Aterno-Pescara	Adiaccio della Chiesa - Valle Cupa (SIC)
Aterno-Pescara	Gole di San Venanzio (SIC)
Aterno-Pescara	Monte Genzana (SIC)
Aterno-Pescara	Fiume Vella - Passo San Leonardo (SIC)
Aterno-Pescara	Porrara - Fiume Aventino (SIC)
Aterno-Pescara	Gole del Sagittario (SIC)
Aterno-Pescara	Monte Bolza (Castel del Monte) (SIC)
Aterno-Pescara	Campo Imperatore e Monte Cristo (SIC)
Aterno-Pescara	Sorgenti e primo tratto del Fiume Tirino (SIC)
Aterno-Pescara	Rupi di Turrialignani e Fiume Pescara (SIC)
Aterno-Pescara	Macchiozze di San Vito e Vallone San Giacomo (Capestrano) (SIC)
Aterno-Pescara	Doline di Ocre (SIC)
Aterno-Pescara	Monte Calvo (SIC)
Aterno-Pescara	Valle d'Angri e Vallone d'Angora (SIC)
Aterno-Pescara	Monte Cagno - Monte Ocre (SIC)
Aterno-Pescara	Altipiani e Lago di Campotosto (SIC)
Aterno-Pescara	Monte Picca - Monte di Roccatagliata (SIC)
Aterno-Pescara	Val Voltigno (SIC)
Aterno-Pescara	Fiumi Giardino - Sagittario - Aterno - Sorgenti del Pescara (SIC)
Aterno-Pescara	Piano carsico dell'Anatella e Prati di Rovere (SIC)
Aterno-Pescara	Foreste demaniali La Fossa - M.Rotondo (SIC)
Aterno-Pescara	Murolungo - Vallone di Teve - M.Rozza (SIC)
Aterno-Pescara	Macchialunga di Cagnano Amiterno - Piano Cascina e Palarzano (SIC)
Aterno-Pescara	Vallone di S.Spirito (Roccamorice) (SIC)
Aterno-Pescara	Dorsale da Monte S.Franco a Passo Portella (SIC)
Aterno-Pescara	Prati del Sirente (SIC)
Aterno-Pescara	Piano di Pezza e Colle dell'Orso (SIC)
Aterno-Pescara	Gole di Popoli (Morrone) (SIC)
Aterno-Pescara	Valle Cordora - Piano Iano (SIC)
Aterno-Pescara	Anfiteatro di Campo Pericoli (SIC)

Bacini idrografici	Aree protette
Aterno-Pescara	Fonte di Papa (SIC)
Aterno-Pescara	Valle dell'Orfento e Valle dell'Orta (SIC)
Aterno-Pescara	Campo Felice (SIC)
Aterno-Pescara	Altopiano delle Rocche (SIC)
Aterno-Pescara	Bosco di Cerasolo - M.Puzzillo (SIC)
Aterno-Pescara	Faggete del Versante settentrionale del Sirente (SIC)
Foro	Parco Nazionale della Majella
Foro	Valloni della Majella Orientale (SIC)
Foro	Settori altitudinali della Majella (SIC)
Foro	Vallone di Bocca di Valle (SIC)
Foro	Faggete Val di Foro (SIC)
Osento	Monte Pallano (SIC)
Osento	Lecceta litoranea di Torino di Sangro e Foce Fiume Sangro (SIC)
Osento	Boschi ripariali del Fiume Osento (SIC)
Piomba	Riserva naturale Regionale Calanchi di Atri
Piomba	Calanchi di Atri (SIC)
Salinello	Parco Nazionale del Gran Sasso e Monti della Laga
Salinello	Montagne Gemelle (dei Fiori e di Campli) (SIC)
Salinello	Gole del Salinello (SIC)
Sangro	Parco Nazionale della Majella
Sangro	Parco Nazionale d'Abruzzo Lazio e Molise
Sangro	Riserva Naturale Regionale Lecceta litoranea di Torino di Sangro
Sangro	Riserva Naturale Regionale Cascate del Verde
Sangro	Riserva Naturale Regionale Abetina di Rosello
Sangro	Riserva Naturale Regionale Lago di Serranella
Sangro	Riserva naturale orientata Feudo Intramonti
Sangro	Riserva naturale orientata Colle di Liccio
Sangro	Riserva naturale zoologica Lago Pantaniello
Sangro	Riserva naturale orientata Quarto Santa Chiara
Sangro	Riserva naturale orientata Fara S.Martino-Palombaro
Sangro	Riserva naturale orientata Feudo Ugni
Sangro	Monti Pizi - Monte Secine (SIC)
Sangro	Porrara - Fiume Aventino (SIC)
Sangro	Gola Macrana - M. Turchio - Vallone di Lecce (SIC)
Sangro	Vallone di S.Spirito (Roccamorice) (SIC)
Sangro	Bosco Paganello (Montenerodomo) (SIC)
Sangro	Piano Carsico di Templo (SIC)
Sangro	Faggete della Conca di Pescasseroli (SIC)
Sangro	Valle di Corte - Schiappito - Terraegna (SIC)
Sangro	Abetina di Rosello e Gole del Torrente Turcano (M. Frentani) (SIC)
Sangro	Monte Marsicano e Terratta (SIC)
Sangro	Chiarano - Sparvera (SIC)
Sangro	Feudo Intramonti - M.Godi - Ferroio di Scanno (SIC)
Sangro	Monte Rotella (SIC)
Sangro	Serra di Rocca Chiarano - M.Greco (SIC)
Sangro	Ara dei Merli - Valle Caprara (SIC)
Sangro	Pizzalto - Bosco di S.Antonio (SIC)
Sangro	Cascata ed alto corso del Rio Verde (Borrello) (SIC)
Sangro	Quarti della Maiella (SIC)

Bacini idrografici	Aree protette
Sangro	Vallone di Bocca di Valle (SIC)
Sangro	Lecceta di Casoli e Bosco di Colle Foreste (SIC)
Sangro	Valle dello Scerto - Aia Santilli (SIC)
Sangro	Valle dell'Orfento e Valle dell'Orta (SIC)
Sangro	Faggete di Val di Rose a Campitelli (SIC)
Sangro	Valloni della Maiella orientale (SIC)
Sangro	Settori altitudinali della Maiella (SIC)
Sangro	Fiume Sangro tra Barrea e Scontrone (SIC)
Sangro	Camosciara - M.Petroso - M.Meta (SIC)
Sangro	Lecceta litoranea di Torino di Sangro e Foce Fiume Sangro (SIC)
Sangro	Bosco di Mozzagrogna (SIC)
Sangro	Lago di Barrea (SIC)
Sangro	Gessi di Gessopalena (SIC)
Sangro	Pantano Zittola (SIC)
Sangro	Val Fondillo - M.Amaro - M.Dubbio (SIC)
Sangro	Gineprei a Juniperus Macrocarpa e Gole del Torrente Rio Secco (SIC)
Sangro	Lecceta d'Isca d'Archi (SIC)
Sangro	Monte Tarý - Valle di Coccia (SIC)
Sangro	Monte Pallano (SIC)
Sangro	Piano carsico tra Pescasseroli e Opi (SIC)
Sangro	Cerrete di Monte Pagano e Feudozzo (SIC)
Sinello	Riserva naturale Regionale Bosco di Don Venanzio
Sinello	Riserva naturale Regionale Punta Aderci
Sinello	Monte Sorbo (M.ti Frentani) (SIC)
Sinello	Monte Pallano (SIC)
Tavo-Fino-Saline	Parco Nazionale del Gran Sasso e Monti della Laga
Tavo-Fino-Saline	Riserva naturale Regionale Castel Cerreto
Tavo-Fino-Saline	Riserva naturale Regionale Lago di Penne
Tavo-Fino-Saline	Campo Imperatore e Monte Cristo (SIC)
Tavo-Fino-Saline	Val Voltigno (SIC)
Tavo-Fino-Saline	Dorsale Brancastello - Prena - Camicia (SIC)
Tavo-Fino-Saline	Corno Grande e Corno Piccolo (Gran Sasso) (SIC)
Tavo-Fino-Saline	Dorsale da Monte S.Franco a Passo Portella (SIC)
Tavo-Fino-Saline	Valle d'Angri e Vallone d'Angora (SIC)
Tavo-Fino-Saline	Monte Bolza (Castel del Monte) (SIC)
Tavo-Fino-Saline	Anfiteatro di Campo Pericoli (SIC)
Sinello	Abetina di Castiglione Messer Marino (SIC)
Tordino	Parco Nazionale del Gran Sasso e Monti della Laga
Tordino	Bosco della Martese (SIC)
Tordino	Faggete di Monte di Mezzo (SIC)
Tordino	Pietralta - Valle Castellana (SIC)
Tordino	Fiume Tordino (medio corso) (SIC)
Tordino	Area sommitale della Laga (SIC)
Tordino	Montagne Gemelle (dei Fiori e di Campli) (SIC)
Vibrata	Parco Nazionale del Gran Sasso e Monti della Laga
Vibrata	Montagne Gemelle (dei Fiori e di Campli) (SIC)
Vomano	Parco Nazionale del Gran Sasso e Monti della Laga
Vomano	Riserva naturale Regionale Castel Cerreto
Vomano	Dorsale Brancastello - Prena - Camicia (SIC)

Bacini idrografici	Aree protette
Vomano	Campo Imperatore e Monte Cristo (SIC)
Vomano	Valli versante Sett. Gran Sasso: Nerito - Codaro - Campiglione (SIC)
Vomano	Bosco della Martese (SIC)
Vomano	Faggete di Monte di Mezzo (SIC)
Vomano	Fiume Vomano (da Cusciano a Villa Vomano) (SIC)
Vomano	Area sommitale della Laga (SIC)
Vomano	Corno Grande e Corno Piccolo (Gran Sasso) (SIC)
Vomano	Altipiani e Lago di Campotosto (SIC)
Vomano	Anfiteatro di Campo Pericoli (SIC)
Vomano	Valle del Rio Arno – Venacquaro (SIC)
Vomano	Fiume Mavone (SIC)
Vomano	Valle del Chiarino (SIC)
Vomano	Prati di Tivo (SIC)
Vomano	Monte Corvo - Pizzo Intermesoli (SIC)
Vomano	Valle dell'Inferno - Macchia di San Pietro (SIC)
Vomano	Dorsale da Monte Franco a Passo Portella (SIC)

Bacini idrografici	Aree sensibili
Sangro	Lago di Barrea e Fiume Sangro
Sangro	Lago di Bomba e Fiume Sangro
Sangro	Lago di Casoli e Fiume Aventino
Fino-Tavo-Saline	Lago di Penne e Fiume Tavo
Aterno-Pescara	Lago di Scanno e Torrente Tasso

"Zone vulnerabili"	Piana del Vibrata	acquifero alluvionale
	Piana del Vomano	Fiume Vibrata acquifero alluvionale

Registro delle aree protette del distretto – Umbria

tratto da: 2_PARTE II_SEZIONE II_mod_2008.pdf

1.4 Aree protette

La direttiva Habitat, emanata dalla Comunità Europea nel 1992 e recepita in Italia tramite il DPR 357 dell'8 settembre 1997 dal titolo "Regolamento recante attuazione della direttiva 92/43/CEE relativa alla conservazione degli habitat naturali e seminaturali, nonché della flora e della fauna selvatiche", si pone come scopo principale il mantenimento della biodiversità.

Si fonda sulla consapevolezza che "nel territorio europeo degli Stati membri, gli habitat naturali non cessano di degradarsi e che un numero crescente di specie selvatiche è gravemente minacciato" e sostiene che "la salvaguardia, la protezione e il miglioramento della qualità dell'ambiente, compresa la conservazione degli habitat naturali e della flora e della fauna selvatiche, costituiscono un obiettivo essenziale di interesse generale perseguito dalla Comunità Europea" (CEE, 1992).

Allo scopo di favorire la rapida attuazione delle misure più adatte a garantire la conservazione della diversità biologica e degli habitat è stata promossa l'istituzione di zone speciali di conservazione articolate all'interno di una rete ecologica europea coordinata e coerente denominata "Natura 2000". I siti vengono individuati sulla base della presenza degli habitat e delle specie animali e vegetali elencate negli allegati I e II della direttiva Habitat, ritenuti di importanza comunitaria. All'interno del territorio umbro, attualmente risultano individuati 99 pSIC (zone proponibili per una identificazione come Siti di importanza Comunitaria), di cui 78 nella Provincia di Perugia e 23 nella Provincia di Terni, e 7 ZPS (Zone di Protezione Speciale), rispettivamente 3 e 4 nelle due Province.

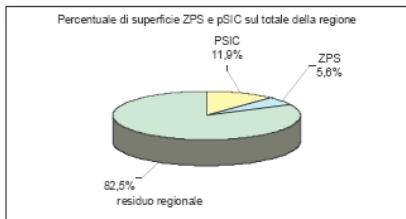

Fig. 4 – Percentuale di superficie delle aree protette sul totale regionale
Fonte: ARPA Umbria

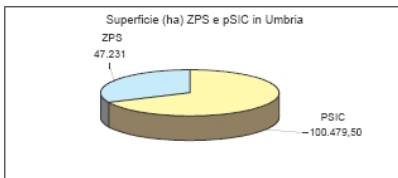

Fig. 5 – Superficie delle aree protette in Umbria
Fonte: ARPA Umbria

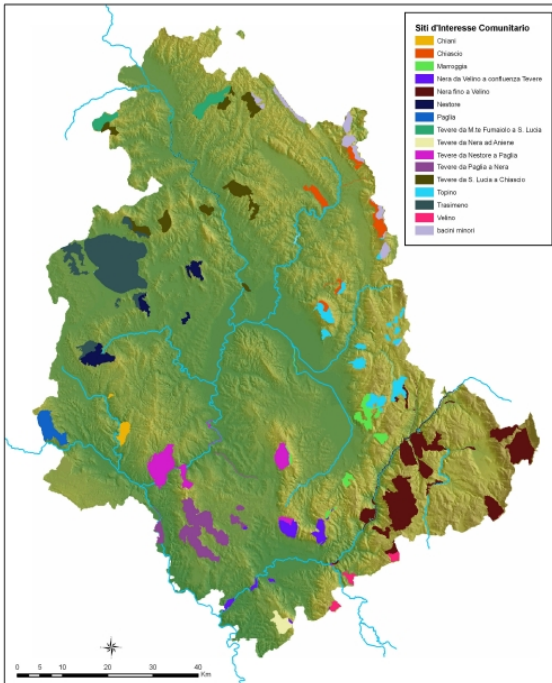

Fig. 6 - Siti d'interesse Comunitario (SIC)
Fonte: ARPA Umbria

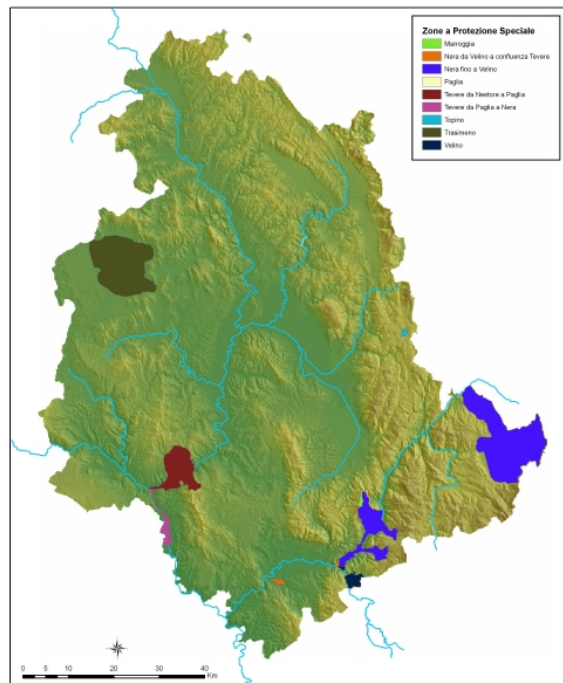

Fig. 7 - Zone a protezione speciale (ZPS)
Fonte: ARPA Umbria

Tab. 58 – Punti di captazione di importanza strategica che alimentano acquedotti di pubblico interesse per Autorità di Ambito

AATO	DENOMINAZIONE PUNTO
1	POZZI ACQUEDOTTO PETRIGNANO
	CAMPO POZZI S. GIOVENALE
	CAMPO POZZI LE CESE
	CAMPO POZZI PIOSINA
	CAMPO POZZI RAGGIO
	CAMPO POZZI MOCAIANA
	CAMPO POZZI BOTTACCIONE
	CAMPO POZZI CANNARA
	CAMPO POZZI MASSA MARTANA (S. MARIA IN PANTANO)
	CAMPO POZZI MADONNA DELLA PASQUARELLA
	CAMPO POZZI MIGIANA
	SORGENTE BAGNARA + ARETUSA
	SORGENTE VACCARA
	SORGENTE SCIRCA
SORGENTE S. MARZIO	
2	CAMPO POZZI + SORGENTE PACCE
	CAMPO POZZI FONTANA DI POLO
	CAMPO POZZI S. FRANCESCO
	SORGENTE SUGANO
	CAMPO POZZI PESCHIERA
	SORGENTE PESCHIERA
	POZZO BOTTO
	SORGENTE LA LUPA
	CAMPO POZZI LE CROCI
	CAMPO POZZI COSPEA

Tab. 57 - Zone vulnerabili ai nitrati di origine agricola: Superfici per sottobacino

Zona vulnerabile	Sottobacino	Superficie (ha)
Settore Orientale dell'Alta Valle del Tevere	Alto Tevere	2.594
Gubbio	Alto Tevere	1.174
	Chiascio	650
S. Martino in Campo	Alto Tevere	1.965
	Medio Tevere	4.579
	Nestore	660
Petrignano di Assisi	Alto Tevere	225
	Chiascio	5.641
Valle Umbra a sud del fiume Chiascio	Topino Marroggia	20.438
Lago Trasimeno	Trasimeno	37.645
	Arno	749

Fonte: ARPA Umbria

Tab. 5 - Zone destinate alla balneazione nella regione Umbria

Sottobacino	Corpo Idrico	Zona
Trasimeno	Lago Trasimeno	Lido Rigutini
		Lido Arezzo
		Lido Dinette
		Lido Comunale Castiglione del lago
		Isola Polvese Vecchia
		Isola Polvese Nuova
		Kursaal
		La Darsena
		Camping Europa
		Lido Comunale Tuoro
		Isola Maggiore Vecchio pontile
		Isola Maggiore San Francesco
		Caloni
		Lido Santino
		Albaia
Nera	Lago di Piediluco	Ara Marina
		Centro Remiero
		Azienda Soggiorno
		Comunanza
		Lido
		Sirenetta
		Eco
Nera	Lago Chico Mendes	Spiaggetta Sud
		Spiaggetta Nord

Fonte: ARPA Umbria

Tab. 4 - Corpi idrici destinati alla vita dei pesci

Sottobacino	Corpo idrico	Tratto	Classificazione
Alto Tevere	T. Soara	sorgenti - S.Martino d'Upo	Ciprinicolo
	F. Tevere	San Giustino – Pierantonio	Ciprinicolo
Topino Marroggia	F. Clitunno	Fonti	Salmonicolo
	T. Menotre	sorgenti – Belfiore	Salmonicolo
Paglia Chiani	Fosso Elmo	intero corso	Salmonicolo
	Fosso Migliari	intero corso	Salmonicolo
Nera	F. Sordo	sorgenti - loc. Mo. Lucci	Salmonicolo
		Villa di Serravalle - confluenza Corno	Salmonicolo
	F. Vigi	intero corso	Salmonicolo
	T. Argentina	intero corso	Salmonicolo
	F. Corno	Roccaporena – Cascia	Salmonicolo
		Nortosce – Triponzo	Salmonicolo
	F. so dal Castellone	intero corso	Salmonicolo
F. Nera	confine regionale – Ferentillo	Salmonicolo	
T.A.M.A. (Esino)	T. Sentino	Isola Fossara - confine regionale	Salmonicolo

Fonte: ARPA Umbria

Tab. 37 – Corpi idrici superficiali che richiedono protezione e miglioramento per la vita dei pesci

Sottobacino	Corpo idrico	Tratto designato	Tratto da designare
Alto Tevere	T. Soara	Sorgenti - S.Martino d'Upò (intero corso)	
	F. Tevere	San Giustino – Pierantonio	Pierantonio - Ponte Felcino
Medio Tevere	T. Naia		Intero corso
	L. Corbara		-
Basso Tevere	Fosso S. Lorenzo		Intero corso
	L. Alviano		-
Chiascio	F. Chiascio		Sorgenti – Invaso di Valfabbrica
	F. Tescio		Sorgenti - Assisi
Topino Marroggia	F. Topino		Sorgenti – confluenza T. Menotre
	F. Clitunno	Fonti	Intero corso
	T. Menotre	Sorgenti – Belfiore (intero corso)	
	P. Colfiorito		-
Nestore	T. Fersinone		Intero corso
	T. Faena		Intero corso
Trasimeno	L. Trasimeno		-
Paglia Chiani	T. Chiani		Intero corso
	Fosso Elmo	Intero corso	
	Fosso Migliari	Intero corso	
Nera	L. Piediluco		-
	F. Sordo	Sorgenti – Mo.Lucci; Villa di Serravalle - confluenza	Mo.Lucci – Villa di Serravalle
	F. Corno	Roccaporena – Cascia; Nortosce - Triponzo	Confine regionale – Roccaporena; Confluenza F. Sordo – Nortosce
	F. Vigi	Intero corso	
	T. Argentina	Intero corso	
	Fosso Castellone	Intero corso	
	F. Nera	Confine regionale – Ferentillo	Ferentillo – confluenza Velino
TAMA (Esino)	T. Sentino	Isola Fossara - confine regionale	Sorgenti – Isola Fossara

Registro delle aree protette del distretto - LAZIO

Fonte PTA (prima fornitura)

Le indicazioni utili alla formazione del Registro delle aree protette, per il Lazio sono reperibili in schede per sottobacino ([appendice vol I schede di bacino.doc](#)) di cui si riporta a titolo di esempio la sezione di interesse:

Caratteristiche descrittive previste dal D.L.vo 152/99		
ACQUE A SPECIFICA DESTINAZIONE		
Acque dolci superficiali destinate alla produzione di acqua potabile	<input type="checkbox"/> NO	<input checked="" type="checkbox"/> SI
Acque idonee alla vita dei pesci	<input type="checkbox"/> NO	<input checked="" type="checkbox"/> SI
Acque destinate alla vita dei molluschi	<input checked="" type="checkbox"/> NO	<input type="checkbox"/> SI
Acque destinate alla balneazione	<input type="checkbox"/> NO	<input checked="" type="checkbox"/> SI
AREE SENSIBILI: (% sul bacino) %		
AREE PROTETTE (Parchi, zone Ramsar, siti Natura 2000)		
<i>TIPOLOGIA</i>	<i>CODICE</i>	<i>DENOMINAZIONE</i>
Riserva Regionale	EUAP1036	Tuscania
Parco Regionale	EUAP0189	Marturanum
ZPS	IT6010055	Lago di Bolsena e Isole Bisentina e Martana
ZPS	IT6010008	Monti vulsini
ZPS	IT6010021	Monte Romano
SIC	IT6010008	Monti Vulsini
SIC	IT6010007	Lago di Bolsena
SIC	IT6010041	Isole Bisentina e Martana
SIC	IT6010020	Fiume Marta (alto corso)
SIC	IT6010021	Monte Romano
SIC	IT6010039	Acropoli di Tarquinia
SIC	IT6010028	Necropoli di Tarquinia
SIC	IT6010029	Gole del Torrente Biedano
ZONE VULNERABILI DA NITRATI DI ORIGINE AGRICOLA: (% sul bacino) %		
AREE DI SALVAGUARDIA DELLE ACQUE DESTINATE AL CONSUMO UMANO		
<i>(indicare solo se le aree sono state delimitate e non coincidono con i limiti minimi di legge)</i>		
<u>Zona di Rispetto</u>	<u>Zona di Protezione</u>	
Tarquinia Gebelletta Monterozzi	S. Lorenzo Nuovo Poggio della Madonna Tarquinia Gebelletta Monterozzi Tarquinia Pozzi Nardi – Marina Velca – Pozzi Mainardi Barbarano Romano Canale -Pisciarello Barbarano Romano Canale -Pisciarello	
Barbarano Canale Barbarano Pisciarello Barbarano Fontana Fica	Barbarano Romano S. Quirico	
Viterbo Pidocchio Viterbo San Martino Campo Sportivo Viterbo Mensa Bassa Viterbo Mensa Alta Viterbo Roncone Viterbo Ranucci Viterbo Cimino 1-2-3 – Forestale Viterbo Respoglio Sette Cannelle	Pozzi e Sorgenti SICEA Pozzi e Sorgenti SICEA Pozzi e Sorgenti SICEA Pozzi e Sorgenti SICEA Pozzi e Sorgenti SICEA Pozzi e Sorgenti SICEA	

Dalla relazione sullo stato vegetazionale si ricava che nel territorio regionale sono presenti 86 aree naturali distinte in:

- 3 Parchi Nazionali
- 16 Parchi Regionali
- 8 Riserve Naturali Statali
- 29 Riserve Naturali Regionali
- 15 oasi e rifugi WWF
- 1 area Naturale Marina
- 34 altre Aree Protette

per totali 196.000 Ha (11% sup.reg.), di cui ca.160.000 parte del Sistema reg.le Aree naturali protette, così distinti :

Parchi Regionali: ca. 115.605 ettari
 Riserve Naturali di interesse regionale: ca. 35.100 ettari
 Riserve Naturali di interesse provinciale: ca. 8.025 ettari
 Monumenti naturali: ca. 1235 ettari

A queste si aggiungono le 41 Zone di Protezione Speciale ed i 182 Siti di Importanza Comunitaria proposti .

Fonte MAIS PTAR

Dai dati geografici (GIS) di questa fonte si ricavano le Aree Naturali Protette di seguito riportate.

ID_MA	NOME	VINCOLO	OPERATORE	field1	field2	TIPO	HECTARES
EUA0276	SELVA DEL LAMONE	Riserva Naturale Regionale	Amministrazione Comunale	-	-	R	2002,602
EUA01060	MONTE CASOLI DI BOMARZO	Riserva Naturale Regionale	Provincia di Viterbo	-	-	R	269,766
EUA0266	LAGHI LUNGO E RIPASOTTILE	Riserva Naturale Regionale	Consorzio Comuni	-	-	R	2946,323
EUA01036	TUSCANIA	Riserva Naturale Regionale	Ente Regionale	-	-	R	1903,944
EUA01084	PIAN SANT'ANGELO	Monumento Naturale	WWF Lazio	-	-	R	264,454
EUA0271	LAGO DI VICO	Riserva Naturale Regionale	Amministrazione Comunale	-	-	R	3364,049
EUA0189	MAR TURANUM	Parco Regionale	Amministrazione Comunale	-	-	R	1243,431
EUA01037	MONTE SORATTE	Riserva Naturale Regionale	Provincia di Roma	-	-	R	444,683
EUA0185	ANTICHISSIMA CITTA' DI SUTRI	Parco Regionale	Amministrazione Comunale	-	-	R	7,419
EUA0442	VALLE DEL TREJA	Parco Regionale	Consorzio Comuni	-	-	R	628,127
EUA0269	NAZZANO-TEVERE FARFA	Riserva Naturale Regionale	Ente Regionale	-	-	R	702,986
EUA0267	MONTAGNE DELLA DUCHESSA	Riserva Naturale Regionale	Amministrazione Comunale	-	-	R	3547,724
EUA0190	MONTI LUCRETILI	Parco Naturale Regionale	Ente Regionale	-	-	R	18314,487
EUA0274	MONTERANO	Riserva Naturale Regionale	Amministrazione Comunale	-	-	R	1073,450
EUA01079	CALDARA DI MANZIANA	Monumento Naturale	Ente Regionale	-	-	R	90,422
EUA01083	GALERIA ANTICA	Monumento Naturale	Ente Regionale	-	-	R	31,330
EUA01039	NOMENTUM	Riserva Naturale Regionale	Provincia di Roma	-	-	R	828,849
EUA0268	MACCHIATONDA	Riserva Naturale Regionale	Amministrazione Comunale	-	-	R	241,965
EUA0186	MONTI SIMBRUINI	Parco Naturale Regionale	Ente Regionale	-	-	R	30,174,896
EUA01038	MONTE CATILLO	Riserva Naturale Regionale	Ente Regionale	-	-	R	1321,677
EUA01032	INVOLATA	Parco Regionale	Amministrazione Comunale	-	-	R	542,311
EUA01071	PALUDE DI TORRE FLAVIA	Monumento Naturale	Provincia di Roma	-	-	R	48,511
EUA01050	MONTE MARIO	Riserva Naturale Regionale	Ente Regionale	-	-	R	204,090
EUA01045	VALLE DELL'ANIENE	Riserva Naturale Regionale	Ente Regionale	-	-	R	649,969
EUA0445	ACUZZANO	Parco Regionale	Ente Regionale	-	-	R	61,252
EUA01051	TENUTA DI ACQUAFREDDA	Riserva Naturale Regionale	Ente Regionale	-	-	R	256,801
EUA01049	TENUTA DEI MASSIMI	Riserva Naturale Regionale	Ente Regionale	-	-	R	863,003
EUA01031	VALLE DELLE CANNUCCE	Monumento Naturale	Amministrazione Comunale	-	-	R	19,988
EUA01087	LA SELVA	Monumento Naturale	Amministrazione Comunale	-	-	R	25,191
EUA01047	LAURENTINO-ACQUA ACETOSA	Riserva Naturale Regionale	Ente Regionale	-	-	R	154,271
EUA01087	CASTELLI ROMANI	Parco Naturale Regionale	Ente Regionale	-	-	R	9107,829
EUA01042	LAGO DI CANTERNO	Riserva Naturale Regionale	Provincia di Frosinone	-	-	R	1830,075
EUA0270	LAGO DI POSTA FIBRENO	Riserva Naturale Regionale	Amministrazione Comunale	-	-	R	341,783
EUA01086	GIARDINO DI NINFA	Monumento Naturale	Fondazione R. Caetani	-	-	R	105,905
EUA01041	ANTICA CITTA' DI FREGELLAE E LAGO S. GIOVANNI INCA	Riserva Naturale Regionale	Provincia di Frosinone	-	-	R	711,178
EUA0275	TOR CALDARA	Riserva Naturale Regionale	Amministrazione Comunale	-	-	R	43,200
EUA01062	VILLA BORGHESE	Riserva Naturale Regionale	Provincia di Roma	-	-	R	39,948
EUA0705	CAMPO SORIANO	Monumento Naturale	Amministrazione Comunale	-	-	R	972,246
EUA01085	TEMPIO DI GIOVE ANXUR	Monumento Naturale	Amministrazione Comunale	-	-	R	23,086
EUA0188	GIANOLA E MONTE DI SCAURI	Parco Regionale	Consorzio Comuni	-	-	R	289,187
EUA0441	MONTE ORLANDO	Parco Regionale	Amministrazione Comunale	-	-	R	60,511
-	Parco di Villa Clementi e fonte di S. Stefano	Monumento Naturale	Amministrazione Comunale	-	-	R	6,514
-	PROMONTORIO VILLA DI TIBERIO E COSTA TORRE CAPOVE	Monumento Naturale	Amministrazione Comunale	-	-	R	84,441
EUA01081	QUARTO DEGLI EBREI-TENUTA DI MAZZALUPETTO	Monumento Naturale	Provincia di Roma	-	-	R	185,416
EUA0444	PINETO	Parco Regionale	Ente Regionale	-	-	R	242,896
EUA0273	MONTE RUFENO	Riserva Naturale Regionale	Amministrazione Comunale	-	-	R	2874,354
EUA0272	Monte NAVEGNA e Monte CERVIA	Riserva Naturale Regionale	Ente Regionale	-	-	R	3569,095
-	MOLA DELLA CORTE-SETTE CANNELL	Monumento Naturale	Ente Reg. Le Monti Aurunci	-	-	R	4,039
EUA01040	MACCHIA DI GATTACECA-MACCHIA DEL BARCO	Riserva Naturale Regionale	Provincia di Roma	-	-	R	998,494
-	Area verde Viscogliosi - ex cartiera Trito	Monumento Naturale	Consorzio Bonifica n. 8	-	-	R	6,509
-	Acquaviva-Cima del Monte-Quercia del Monaco	Monumento Naturale	Ente Reg. Le Monti Aurunci	-	-	R	240,125
EUA01043	VALLE DEI CASALI	Riserva Naturale Regionale	Ente Regionale	-	-	R	467,540
EUA01079	Complesso Lacuale BRACCIANO - MARTIGNANO	Parco Naturale Regionale	Ente Regionale	-	-	R	16598,658
EUA01048	DECIMA - MALAFEDE	Riserva Naturale Regionale	Ente Regionale	-	-	R	6091,769
EUA01044	INSUGHERATA	Riserva Naturale Regionale	Ente Regionale	-	-	R	741,380
EUA01046	APPIA ANTICA	Parco Naturale Regionale	Ente Regionale	-	-	R	3369,137
EUA01046	MARCIGLIANA	Riserva Naturale Regionale	Ente Regionale	-	-	R	4684,625
EUA01035	MONTI AURUNCI	Parco Naturale Regionale	Ente Regionale	-	-	R	19379,510
EUA01034	VEIO	Parco Naturale Regionale	Ente Regionale	-	-	R	15049,821
ID_MA	NOME	VINCOLO	OPERATORE	field1	field2	TIPO	HECTARES
EUA00007	GRAN SASSO - LAGA	Parco Nazionale	Ente Parco	-	-	N	13041,303
EUA00085	SALINE DI TARQUINIA	Riserva Naturale Statale	Ente Parco	-	-	N	150,169
EUA00086	LITORALE ROMANO	Riserva Naturale Statale	Amministrazioni Comunali	-	-	N	15904,396
EUA00004	CIRCEO	Parco Nazionale	Ente Parco	-	-	N	8871,013
EUA00001	ABRUZZO	Parco Nazionale	Ente Parco	-	-	N	8078,238
-	CASTEL PORZIANO	Riserva Naturale Statale	Ente Parco	-	-	N	6038,923
ID_MA	NOME	VINCOLO	OPERATORE	field1	field2	TIPO	HECTARES
-	SECCHÈ DI TOR PATERNO	Riserva Naturale Marina	Ente Parco	-	-	N	116,098
EUA0947	ISOLE DI VENTOTENE E S.STEFANO	Riserva Naturale Marina	Amministrazione Comunale	-	-	N	3470,544
ID_MA	NOME	VINCOLO	OPERATORE	field1	field2	TIPO	HECTARES
-	PNA_Area protezione esterna	Parco Nazionale_zpe	-	-	-	PE	13735,217
CODICE	DENOMINAZIONE	REG_BIOG	REGIONE	AGGIORN	FUSO	TIPO	HECTARES
IT6010003	Monte Rufeno	Mediterranea	Lazio	apr-2002	33 ZPS	R	2339,261
IT6030020	Torre Fabia	Mediterranea	Lazio	apr-2002	33 ZPS	R	48,521
IT6030043	Monti Lepini centrali	Mediterranea	Lazio	apr-2002	33 ZPS	R	7482,691
IT6030026	Lago di Traiano	Mediterranea	Lazio	apr-2002	33 ZPS	R	62,546
IT6010002	Bosco del Sasseto	Mediterranea	Lazio	apr-2002	33 ZPS	R	60,966
IT6010056	Selva del Lamone - Monti di Castro	Mediterranea	Lazio	apr-2002	33 ZPS	R	5705,068
IT6010032	Fosso Cerreto	Mediterranea	Lazio	apr-2002	33 ZPS	R	330,800
IT6010057	Lago di Vico - Monte Venere e Monte Fogliano	Mediterranea	Lazio	apr-2002	33 ZPS	R	2118,702
IT6010055	Lago di Bolsena ed isole Bisentina e Martana	Mediterranea	Lazio	apr-2002	33 ZPS	R	11501,439
IT6010008	Monti Vulsini	Mediterranea	Lazio	apr-2002	33 ZPS	R	2389,311
IT6010009	Calanchi di Civita di Bagnoregio	Mediterranea	Lazio	apr-2002	33 ZPS	R	1592,467
IT6010021	Monte Romano	Mediterranea	Lazio	apr-2002	33 ZPS	R	3736,857
IT6010011	Caldera di Laleria	Mediterranea	Lazio	apr-2002	33 ZPS	R	1217,562
IT6010022	Monte Cimino (versante Nord)	Mediterranea	Lazio	apr-2002	33 ZPS	R	974,821
IT6010026	Saline di Tarquinia	Mediterranea	Lazio	apr-2002	33 ZPS	R	149,627
IT6020005	Monti Reatini	Mediterranea	Lazio	apr-2002	33 ZPS	R	18506,317
IT6020011	Laghi Lungo e Ripasottile	Mediterranea	Lazio	apr-2002	33 ZPS	R	907,504
IT6020013	Gole del Velino	Mediterranea	Lazio	apr-2002	33 ZPS	R	508,678
IT6020017	Monte Tancia e Monte Pizzulo	Mediterranea	Lazio	apr-2002	33 ZPS	R	8820,662
IT6020018	Fiume Farfa (corso medio-alto)	Mediterranea	Lazio	apr-2002	33 ZPS	R	596,727
IT6020019	Monte degli Elci e Monte Grottone	Mediterranea	Lazio	apr-2002	33 ZPS	R	514,909
IT6020046	Riserva Naturale "Montagne della Duchessa"	Mediterranea	Lazio	apr-2002	33 ZPS	R	3487,383
IT6020003	Monti della Laga	Alpina	Lazio	apr-2002	33 ZPS	R	5113,995
IT6040010	Lago di Fondi	Mediterranea	Lazio	apr-2002	33 ZPS	R	701,982
IT6040019	Isole di Ponza, Palmarola, Zannone, Ventotene e S.Stefano	Mediterranea	Lazio	apr-2002	33 ZPS	R	17166,388
IT6040043	Parco Naturale "Monti Aurunci"	Mediterranea	Lazio	apr-2002	33 ZPS	R	19379,511
IT6050008	Monti Simbruini ed Ernici	Mediterranea	Lazio	apr-2002	33 ZPS	R	52954,263
IT6050013	Monte Cornacchia - Tre Confini	Mediterranea	Lazio	apr-2002	33 ZPS	R	2261,465
IT6050015	Lago di Posta Fibreno	Mediterranea	Lazio	apr-2002	33 ZPS	R	138,954
IT6050019	Monti della Meta	Alpina	Lazio	apr-2002	33 ZPS	R	9329,138
IT6050027	Gole del Fiume Meta	Mediterranea	Lazio	apr-2002	33 ZPS	R	1161,068
IT6050028	Massiccio del Monte Cairo	Mediterranea	Lazio	apr-2002	33 ZPS	R	2786,871
IT6030005	Comprensorio meridionale dei Monti della Tolfa	Mediterranea	Lazio	apr-2002	33 ZPS	R	11524,590
IT6030010	Lago di Bracciano	Mediterranea	Lazio	apr-2002	33 ZPS	R	5863,924
IT6030019	Macchia Tonda	Mediterranea	Lazio	apr-2002	33 ZPS	R	242,102
IT6030038	Lago di Albano	Mediterranea	Lazio	apr-2002	33 ZPS	R	603,776
IT6030010	Tevere - Farfa	Mediterranea	Lazio	apr-2002	33 ZPS	R	2063,048
IT6030084	Castel Porziano (Tenuta presidenziale)	Mediterranea	Lazio	apr-2002	33 ZPS	R	6038,923
IT6030029	Monti Lucretili	Mediterranea	Lazio	apr-2002	33 ZPS	R	11636,049
IT6040022	Costa Rocciosa tra Sperlonga e Gaeta	Mediterranea	Lazio	apr-2002	33 ZPS	R	232,562
IT6040023	Promontorio di Gianola e Monte di Scauri	Mediterranea	Lazio	apr-2002	33 ZPS	R	223,698
IT6040015	Parco Nazionale del Circeo	Mediterranea	Lazio	feb-2003	33 ZPS	R	22161,926

CODICE	DENOMINAZIONE	REG_BIOG	REGIONE	AGGIORN	FUSO	TIPO_SITO	HECTARES
IT6010004	Monte Rufeno	Medierranea	Lazio	apr-2002		33 G	1677,244
IT6010006	Valle del Fossatello	Medierranea	Lazio	apr-2002		33 G	521,681
IT6010005	Fosso dell'Acqua Chiara	Medierranea	Lazio	apr-2002		33 G	140,138
IT6010011	Caldera di Latera	Medierranea	Lazio	apr-2002		33 C	1217,562
IT6010012	Lago di Mezzano	Medierranea	Lazio	apr-2002		33 E	149,122
IT6010014	Il Crostolotto	Medierranea	Lazio	apr-2002		33 G	40,706
IT6010016	Monti di Castro	Medierranea	Lazio	apr-2002		33 C	1558,470
IT6010015	Vallerossa	Medierranea	Lazio	apr-2002		33 B	13,971
IT6020026	Monte Cagno e Colle Pratuqueria	Medierranea	Lazio	apr-2002		33 B	343,181
IT6020013	Gole del Velino	Medierranea	Lazio	apr-2002		33 C	508,678
IT6000001	Fondali tra le foci del F. Chiarone e F. Fiora	Medierranea	Lazio	apr-2002		33 B	1761,910
IT6010018	Litorale a NW delle foci del Fiora	Medierranea	Lazio	apr-2002		33 E	185,443
IT6020026	Forre alevati dell'Alta Sabina	Medierranea	Lazio	apr-2002		33 B	94,071
IT6010019	Pian del Cangani	Medierranea	Lazio	apr-2002		33 E	41,057
IT6020014	Piana di Rascino	Medierranea	Lazio	apr-2002		33 B	244,841
IT6000002	Fondali antistanti Punta Morelle	Medierranea	Lazio	apr-2002		33 B	1111,912
IT6000003	Fondali tra le foci del T. Arrone e del T. Marta	Medierranea	Lazio	apr-2002		33 B	1266,436
IT6010029	Gole del Torrente Biedano	Medierranea	Lazio	apr-2002		33 B	89,092
IT6010028	Necropoli di Tarquinia	Medierranea	Lazio	apr-2002		33 B	191,138
IT6030014	Monte Soratte	Medierranea	Lazio	apr-2002		33 B	444,688
IT6010037	Il "Quarto" di Barbarano Romano	Medierranea	Lazio	apr-2002		33 B	981,445
IT6000004	Fondali tra Marina di Tarquinia e Punta Quaglia	Medierranea	Lazio	apr-2002		33 B	845,329
IT6010033	Mola di Orio	Medierranea	Lazio	apr-2002		33 B	175,813
IT6000005	Fondali tra Punta S. Agostino e Punta Mattonara	Medierranea	Lazio	apr-2002		33 B	434,720
IT6020022	Inghiottoio di Val di Varni	Medierranea	Lazio	apr-2002		33 B	3,938
IT6020023	Grotta La Pila	Medierranea	Lazio	apr-2002		33 B	0,680
IT6030006	Macchia di Manziana	Medierranea	Lazio	apr-2002		33 B	801,349
IT6030031	Monte Pellicchia	Medierranea	Lazio	apr-2002		33 G	1110,294
IT6030011	Valle del Cremera - Zona del Sorbo	Medierranea	Lazio	apr-2002		33 B	385,892
IT6030009	Caldera di Manziana	Medierranea	Lazio	apr-2002		33 B	90,422
IT6000006	Fondali tra Punta del Pecoraro e Capo Linaro	Medierranea	Lazio	apr-2002		33 B	746,148
IT6030032	Torrente Licenza ed affluenti	Medierranea	Lazio	apr-2002		33 K	234,988
IT6030007	Monte Papparano	Medierranea	Lazio	apr-2002		33 B	146,299
IT6030015	Macchia di S. Angelo Romano	Medierranea	Lazio	apr-2002		33 B	797,718
IT6030006	Monte Tosto	Medierranea	Lazio	apr-2002		33 B	62,397
IT6000008	Secche di Macchiatonda	Medierranea	Lazio	apr-2002		33 E	1566,555
IT6030019	Macchiatonda	Medierranea	Lazio	apr-2002		33 C	242,102
IT6030051	Basso corso del Rio Fiumicino	Medierranea	Lazio	apr-2002		33 B	83,172
IT6000009	Secche di Torre Flavia	Medierranea	Lazio	apr-2002		33 B	865,737
IT6030022	Bosco di Palo Laziale	Medierranea	Lazio	apr-2002		33 B	128,967
IT6030033	Traverfimi Acque Albule (Bagni di Tivoli)	Medierranea	Lazio	apr-2002		33 B	387,995
IT6030007	Monte Tarino e Tarnello (area sommitale)	Medierranea	Lazio	apr-2002		33 G	341,922
IT6050029	Sorgenti dell'Arniene	Medierranea	Lazio	apr-2002		33 C	324,295
IT6030025	Macchia Grande di Ponte Galeria	Medierranea	Lazio	apr-2002		33 B	1055,738
IT6030036	Grotta dell'Arco - Bellegra	Medierranea	Lazio	apr-2002		33 B	33,872
IT6030050	Grotta dell'Infernuccio	Medierranea	Lazio	apr-2002		33 G	0,327
IT6030034	Valle delle Cannucete	Medierranea	Lazio	apr-2002		33 B	382,599
IT6030023	Macchia Grande di Focene e Macchia dello	Medierranea	Lazio	apr-2002		33 B	317,012
IT6050012	Monte Passaggio e Pizzo Delta (area sommitale)	Medierranea	Lazio	apr-2002		33 G	811,012
IT6050014	Vallone Lacerno (fondovalle)	Medierranea	Lazio	apr-2002		33 G	829,034
IT6030028	Castel Porziano (querceti igrofil)	Medierranea	Lazio	apr-2002		33 G	327,660
IT6030018	Cerquone - Doganella	Medierranea	Lazio	apr-2002		33 B	261,972
IT6030038	Lago Albano	Medierranea	Lazio	apr-2002		33 C	603,776
IT6030024	Isola Sacra	Medierranea	Lazio	apr-2002		33 B	25,781
IT6030017	Maschio dell'Artemisio	Medierranea	Lazio	apr-2002		33 B	2510,398
IT6050006	Grotta dei Bambocci di Collepardo	Medierranea	Lazio	apr-2002		33 G	0,680
IT6030039	Albano (località Miralago)	Medierranea	Lazio	apr-2002		33 E	45,253
IT6050017	Pendici di Colle Nero	Alpina	Lazio	apr-2002		33 G	131,705
IT6030027	Castel Porziano (fascia costiera)	Medierranea	Lazio	apr-2002		33 G	428,085
IT6050015	Lago di Posta Fibreno	Medierranea	Lazio	apr-2002		33 C	138,954
IT6030016	Antica Lavinium - Pratica di Mare	Medierranea	Lazio	apr-2002		33 B	47,882
IT6030042	Alta Valle del Torrente Rio	Medierranea	Lazio	apr-2002		33 B	292,888
IT6000010	Secche di Tor Paterno	Medierranea	Lazio	apr-2002		33 B	26,799
IT6040002	Ninfa (ambienti acquatici)	Medierranea	Lazio	apr-2002		33 B	21,729
IT6050021	Monte Caccume	Medierranea	Lazio	apr-2002		33 B	368,679
IT6030045	Lido dei Cigli	Medierranea	Lazio	apr-2002		33 B	220,550
IT6040001	Grotta degli Ausi	Medierranea	Lazio	apr-2002		33 B	0,088
IT6030046	Tor Caldara (zona solfatare e fossi)	Medierranea	Lazio	apr-2002		33 B	43,200
IT6050023	Fiume Amaseno (alto corso)	Medierranea	Lazio	apr-2002		33 B	46,431
IT6050022	Grotta di Pastena	Medierranea	Lazio	apr-2002		33 B	1,268
IT6050025	Bosco Selvapiana di Amaseno	Medierranea	Lazio	apr-2002		33 B	256,938
IT6030047	Bosco di Foglino	Medierranea	Lazio	apr-2002		33 B	552,145
IT6040003	Laghi Gricelli	Medierranea	Lazio	apr-2002		33 B	178,888
IT6040004	Bosco Polverino	Medierranea	Lazio	apr-2002		33 B	107,539
IT6040008	Canali in disuso della bonifica pontina	Medierranea	Lazio	apr-2002		33 B	592,675
IT6040014	Foresta demaniale del Circeo	Medierranea	Lazio	apr-2002		33 G	3006,875
IT6050026	Parete del Monte Fammera	Medierranea	Lazio	apr-2002		33 K	266,430
IT6040026	Forcelle di Campello e di Fraile	Medierranea	Lazio	apr-2002		33 G	269,880
IT6040013	Lago di Sabaudia	Medierranea	Lazio	apr-2002		33 G	395,441
IT6040009	Monte S. Angelo	Medierranea	Lazio	apr-2002		33 B	64,631
IT6040027	Monte Redentore (versante Sud)	Medierranea	Lazio	apr-2002		33 G	353,507
IT6040021	Duna di Capratica	Medierranea	Lazio	apr-2002		33 E	30,156
IT6040024	Rio S. Croce	Medierranea	Lazio	apr-2002		33 E	20,192
IT6040016	Promontorio del Circeo (Quarto caldo)	Medierranea	Lazio	apr-2002		33 G	427,148
IT6000018	Fondali circostanti l'Isola di Ventotene	Medierranea	Lazio	apr-2002		33 G	520,984
IT6000019	Fondali circostanti l'Isola di S. Stefano	Medierranea	Lazio	apr-2002		33 G	51,570
IT6000016	Fondali circostanti l'Isola di Ponza	Medierranea	Lazio	apr-2002		33 G	1011,796
IT6010038	Traverfimi di Bassano in Teverina	Medierranea	Lazio	apr-2002		33 B	100,594
IT6020027	Formazioni a Buxus sempervirens del reatino	Medierranea	Lazio	apr-2002		33 B	19,153
IT6020029	Pareti rocciose del Salto e del Turano	Medierranea	Lazio	apr-2002		33 B	174,407
IT6030052	Villa Borghese e Villa Pamphili	Medierranea	Lazio	apr-2002		33 B	341,683

IT6020012	Piana di S. Vittorino - Sorgenti del Peschiera	Mediterranea	Lazio	apr-2002	33 B	543,511
IT6030049	Zone umide a W del Fiume Astura	Mediterranea	Lazio	apr-2002	33 B	27,635
IT6030041	Monte Sem previsa e Pian della Faggeta	Mediterranea	Lazio	apr-2002	33 G	1335,438
IT6030030	Monte Gennaro (versante SW)	Mediterranea	Lazio	apr-2002	33 G	338,025
IT6030035	Monte Guadagnolo	Mediterranea	Lazio	apr-2002	33 B	569,259
IT6030026	Lago di Traiano	Mediterranea	Lazio	apr-2002	33 C	62,546
IT6020024	Lecceta del Convento Francescano di Greccio	Mediterranea	Lazio	apr-2002	33 B	84,341
IT6050020	Vai Cianneto	Alpina	Lazio	apr-2002	33 G	989,887
IT6030044	Macchia della Spadellata e Fosso S. Anas	Mediterranea	Lazio	apr-2002	33 B	375,338
IT6050016	Monte Oriara e Monte La Monna	Mediterranea	Lazio	apr-2002	33 G	391,196
IT6010013	Selva del Lamone	Mediterranea	Lazio	apr-2002	33 G	3065,944
IT6010034	Faggete di Monte Raschio e Oriolo	Mediterranea	Lazio	apr-2002	33 B	711,947
IT6010036	Sughereta di Tuscania	Mediterranea	Lazio	apr-2002	33 B	39,632
IT6020009	Bosco Vallonina	Mediterranea	Lazio	apr-2002	33 G	1125,392
IT6020010	Lago di Ventina	Mediterranea	Lazio	apr-2002	33 B	44,946
IT6020016	Bosco Pago	Mediterranea	Lazio	apr-2002	33 B	82,634
IT6030003	Boschi mesofili di Allumiere	Mediterranea	Lazio	apr-2002	33 B	627,627
IT6030004	Valle di Rio Fiume	Mediterranea	Lazio	apr-2002	33 G	906,120
IT6030010	Lago di Bracciano	Mediterranea	Lazio	apr-2002	33 C	5863,924
IT6010001	Medio corso del Fiume Paglia	Mediterranea	Lazio	apr-2002	33 E	161,239
IT6010002	Bosco del Sasseto	Mediterranea	Lazio	apr-2002	33 C	60,966
IT6010017	Sistema Fluviale Fiora - Olpeta	Mediterranea	Lazio	apr-2002	33 G	1040,066
IT6010009	Calanchi di Civita di Bagnoregio	Mediterranea	Lazio	apr-2002	33 C	1592,467
IT6010032	Fosso Cerreto	Mediterranea	Lazio	apr-2002	33 C	330,800
IT6010027	Litorale tra Tarquinia e Montalto di Castro	Mediterranea	Lazio	apr-2002	33 B	199,781
IT6010024	Lago di Vico	Mediterranea	Lazio	apr-2002	33 G	1500,941
IT6010023	Monte Fogliano e Monte Venere	Mediterranea	Lazio	apr-2002	33 G	617,721
IT6010008	Monti Vulsini	Mediterranea	Lazio	apr-2002	33 C	2389,311
IT6010007	Lago di Bolsena	Mediterranea	Lazio	apr-2002	33 G	11475,322
IT6010021	Monte Romano	Mediterranea	Lazio	apr-2002	33 C	3736,857
IT6010020	Fiume Marta (alto corso)	Mediterranea	Lazio	apr-2002	33 E	704,090
IT6010022	Monte Cimino (versante Nord)	Mediterranea	Lazio	apr-2002	33 C	974,821
IT6010030	Area di S. Giovenale e Civitella Cesi	Mediterranea	Lazio	apr-2002	33 B	303,631
IT6010031	Lago di Monterosi	Mediterranea	Lazio	apr-2002	33 B	51,181
IT6010035	Fiume Mignone (basso corso)	Mediterranea	Lazio	apr-2002	33 B	89,837
IT6010025	Saline di Tarquinia	Mediterranea	Lazio	apr-2002	33 C	149,627
IT6010039	Acropoli di Tarquinia	Mediterranea	Lazio	apr-2002	33 B	218,911
IT6010041	Isole Bisentina e Martana	Mediterranea	Lazio	apr-2002	33 G	26,115
IT6020001	Piano dei Pantani	Mediterranea	Lazio	apr-2002	33 B	79,806
IT6010040	Monterozzi	Mediterranea	Lazio	apr-2002	33 B	4,785
IT6020002	Lago Secco e Agro Nero	Alpina	Lazio	apr-2002	33 G	134,811
IT6020004	Valle Avanzana - Fuscello	Mediterranea	Lazio	apr-2002	33 G	1151,318
IT6020008	Monte Fausola	Mediterranea	Lazio	apr-2002	33 G	143,215
IT6020006	Vallone del Rio Fuggio	Mediterranea	Lazio	apr-2002	33 G	292,993
IT6020007	Gruppo Monte Terminillo	Mediterranea	Lazio	apr-2002	33 G	3185,742
IT6020011	Laghi Lungo e Ripasottile	Mediterranea	Lazio	apr-2002	33 C	907,504
IT6020015	Complesso del Monte Nuria	Mediterranea	Lazio	apr-2002	33 B	1799,842
IT6020017	Monte Tancia e Monte Pizzuto	Mediterranea	Lazio	apr-2002	33 C	6820,662
IT6020018	Fiume Farfa (corso medio - alto)	Mediterranea	Lazio	apr-2002	33 C	596,727
IT6020019	Monte degli Elci e Monte Grottonne	Mediterranea	Lazio	apr-2002	33 C	514,909
IT6020020	Monti della Duchessa (area sommitale)	Mediterranea	Lazio	apr-2002	33 G	1173,152
IT6020021	Monte Duchessa - Vallone Cicco e Bosco C	Mediterranea	Lazio	apr-2002	33 G	520,916
IT6020025	Monti della Laga (area sommitale)	Alpina	Lazio	apr-2002	33 G	2424,162
IT6040006	Monti Ausoni meridionali	Mediterranea	Lazio	apr-2002	33 B	4235,385
IT6040007	Monte Lariano	Mediterranea	Lazio	apr-2002	33 B	743,044
IT6040010	Lago di Fondi	Mediterranea	Lazio	apr-2002	33 C	701,982
IT6040011	Lago Lungo	Mediterranea	Lazio	apr-2002	33 E	81,859
IT6040012	Laghi Fogliano, Monaci, Caprolace e Pant	Mediterranea	Lazio	apr-2002	33 G	1428,746
IT6040017	Promontorio del Circeo (Quarto freddo)	Mediterranea	Lazio	apr-2002	33 G	464,127
IT6040018	Dune del Circeo	Mediterranea	Lazio	apr-2002	33 G	440,973
IT6040025	Fiume Gargliano (tratto terminale)	Mediterranea	Lazio	apr-2002	33 B	12,088
IT6040023	Promontorio di Gianola e Monte di Scabra	Mediterranea	Lazio	apr-2002	33 C	223,699
IT6050001	Versante meridionale del Monte Scalabra	Mediterranea	Lazio	apr-2002	33 B	195,066
IT6050002	Monte Porciano (versante Sud)	Mediterranea	Lazio	apr-2002	33 B	89,628
IT6050003	Castagneti di Fuggli	Mediterranea	Lazio	apr-2002	33 B	211,623
IT6050004	Monte Viglio (area sommitale)	Mediterranea	Lazio	apr-2002	33 G	291,701
IT6050005	Alta valle del Fiume Aniene	Mediterranea	Lazio	apr-2002	33 G	281,642
IT6050009	Campo Catino	Mediterranea	Lazio	apr-2002	33 G	132,888
IT6050010	Valle dell'Inferno	Mediterranea	Lazio	apr-2002	33 G	722,341
IT6050011	Monte Passeggio e Pizzo Deta (versante Sud)	Mediterranea	Lazio	apr-2002	33 G	557,095
IT6050018	Cime del Massiccio della Meta	Alpina	Lazio	apr-2002	33 G	2541,011
IT6050024	Monte Calvo e Monte Calvini	Mediterranea	Lazio	apr-2002	33 B	1657,925
IT6050027	Gole del Fiume Melfa	Mediterranea	Lazio	apr-2002	33 C	1181,068
IT6050026	Massiccio del Monte Cairo (aree sommitale)	Mediterranea	Lazio	apr-2002	33 C	2786,971
IT6030001	Fiume Mignone (medio corso)	Mediterranea	Lazio	apr-2002	33 B	482,486
IT6030012	Riserva Naturale Tevere Farfa	Mediterranea	Lazio	apr-2002	33 C	2063,048
IT6030037	Monti Ruffi (versante SW)	Mediterranea	Lazio	apr-2002	33 B	579,468
IT6030040	Monte Autore e Monti Simbruini - centrali	Mediterranea	Lazio	apr-2002	33 G	6684,976
IT6030048	Litorale di Torre Astura	Mediterranea	Lazio	apr-2002	33 B	201,015
IT6030053	Sughereta di Castel di Decima	Mediterranea	Lazio	apr-2002	33 B	538,409
IT6000007	Fondali antistanti S. Marinella	Mediterranea	Lazio	apr-2002	33 E	953,278
IT6000011	Fondali tra Torre Astura e Capo Portiere	Mediterranea	Lazio	apr-2002	33 B	831,094
IT6000012	Fondali tra Capo Portiere e Lago di Caprolace	Mediterranea	Lazio	apr-2002	33 K	1939,258
IT6000013	Fondali tra Capo Circeo e Terracina	Mediterranea	Lazio	apr-2002	33 E	3376,751
IT6000014	Fondali tra Terracina e Lago Lungo	Mediterranea	Lazio	apr-2002	33 E	1800,351
IT6040020	Isole di Palmarola e Zannone	Mediterranea	Lazio	apr-2002	33 G	235,564
IT6000015	Fondali circostanti l'Isola di Palmarola	Mediterranea	Lazio	apr-2002	33 G	926,883
IT6000017	Fondali circostanti l'Isola di Zannone	Mediterranea	Lazio	apr-2002	33 G	304,572
IT6040022	Costa rocciosa tra Sperlonga e Gaeta	Mediterranea	Lazio	apr-2002	33 C	232,563
IT6040026	Monte Petrella (area sommitale)	Mediterranea	Lazio	apr-2002	33 G	72,602
IT6040005	Sugherete di S. Vito e Valle Marina	Mediterranea	Lazio	apr-2002	33 B	219,710
IT6030021	Sughereta del Sasso	Mediterranea	Lazio	apr-2002	33 B	110,547
-	DENOMINAZIONE	-	-	-	TIPO	-
-	Lago di Nazzano	-	-	-	DM	17,638
-	Lago di Fogliano	-	-	-	DM	391,471
-	Lago dei Monaci	-	-	-	DM	95,981
-	Lago di Caprolace	-	-	-	DM	229,364
-	Lago di Sabaudia	-	-	-	DM	394,697

SC

Rammar

Registro delle aree protette del distretto - MARCHE

Fonte Reporting Art.5 WFD2000/60 dai dati geografici (GIS) disponibili.

(Attenzione: per individuare quali aree ricadano all'interno del limite di distretto, fare riferimento alla cartografia di piano)

Parchi

NOME	TIPOLOGIA
PARCO COLLE SAN BARTOLO	PR
PARCO GOLA DELLA ROSSA	PR
PARCO MONTI DELLA LAGA	PN
PARCO MONTI SIBILLINI	PN
PARCO NATURALE DEL CONERO	PR
PARCO NATURALE SASSO SIMONE E SIMONCELLO	PR

Riserve

NOME	TIPOLOGIA
RISERVA NATURALE ABBADIA DI FIASTRA	RN
RISERVA NATURALE DELLA SENTINA	RR
RISERVA NATURALE GOLA DEL FURLO	RN
RISERVA NATURALE RIPA BIANCA	RR

ZPS

CODICE	DENOMINAZI	PRINC	SECOND
IT5310018	Serre del Burano	B	
IT5310022	Fiume Metauro da Piano di Zucca alla foce	B	
IT5310023	Esotici della Valmarecchia	B	
IT5310024	Colle San Bartolo e litorale pesarese	A	
IT5310025	Calanchi e praterie aride della media Valle del Foglia	B	
IT5310027	Mombaroccio e Beato Sante	B	
IT5310028	Tavernelle sul Metauro	B	
IT5310029	Furlo	B	
IT5310030	Monte Nerone e Monti di Montiego	B	
IT5310031	Monte Catria, Monte Acuto e Monte della Strega	B	
IT5310032	Valmarecchia	B	
IT5320009	Fiume Esino in localitÓ Ripa Bianca	B	
IT5320015	Monte Conero	A	C
IT5320017	Gola della Rossa e di Frasassi	B	
IT5330027	Gola di Sant'Eustachio, Monte d'Aria e Monte Letegge	B	
IT5330028	Valle Scurosa, Piano di Montelago e Gola di Pioraco	B	
IT5330029	Dalla Gola del Fiastrone al Monte Vettore	B	
IT5330030	Valnerina, Montagna di Torricchio, Monte Fema e Monte Cavallo	B	
IT5340004	Montagna dei Fiori	C	
IT5340022	Litorale di Porto d'Ascoli (La Sentina)	A	B

SIC

CODICE	DENOMINAZI	PRINC
IT5310001	Valmarecchia tra Ponte Messa e Ponte Otto Martiri	B
IT5310004	Boschi del Carpegna	C
IT5310006	Colle S. Bartolo	A
IT5310007	Litorale della Baia del Re	A
IT5310008	Corso dell'Arzilla	B
IT5310010	Alpe della Luna - Bocca Trabaria	B
IT5310011	Bocca Serriola	C
IT5310012	Montecalvo in Foglia	B
IT5310013	Mombaroccio	B
IT5310014	Valle Avellana	C
IT5310015	Tavernelle sul Metauro	B
IT5310016	Gola del Furlo	B
IT5310017	Monte Nerone - Gola di Gorgo a Cerbara	B
IT5310018	Serre del Burano	B
IT5310019	Monte Catria, Monte Acuto	B
IT5310020	Monte S. Silvestro - Monte Ercole	B
IT5310022	Fiume Metauro da Piano di Zucca alla foce	B
IT5320001	Monte lo Spicchio - Monte Columeo - Valle di S. Pietro	C
IT5320002	Valle Scappuccia	C
IT5320003	Gola di Frasassi	B
IT5320004	Gola della Rossa	B
IT5320005	Costa tra Ancona e Portonovo	A
IT5320006	Portonovo e falesia calcarea a mare	A
IT5320007	Monte Conero	C
IT5320009	Fiume Esino in localitÓ Ripa Bianca	B
IT5320011	Monte Puro - Rogedano - Valleremita	C
IT5330002	Val di Fibbia - Valle dell'Acquasanta	B
IT5330003	Rio Terro	C
IT5330007	Pian Perduto	C
IT5330009	Monte Giuoco del Pallone - Monte Cafaggio	B
IT5330010	Piana di Pioraco	B
IT5330013	Macchia delle Tassinete	C
IT5330016	Gola di S. Eustachio	B
IT5330017	Gola del Fiastrone	B
IT5330018	Gola di Pioraco	B
IT5330019	Piani di Montelago	C
IT5330020	Monte Pennino - Scurosa	B
IT5330023	Gola della Valnerina - Monte Fema	B
IT5330024	Selva dell'Abbadia di Fiastra	B
IT5340001	Litorale di Porto d'Ascoli	A
IT5340004	Montagna dei Fiori	C
IT5340005	Ponte d'Arli	B
IT5340007	S. Gerbone	C
IT5340008	Valle della Corte	C
IT5340012	Boschi ripariali del Tronto	B
IT5340014	Monte Vettore e Valle del lago di Pilato	B
IT5340018	Fiume Tronto tra Favalanziata e Acquasanta	B
IT5340019	Valle dell'Ambro	C
IT5340020	Valle dell'Infernaccio - Monte Sibilla	B